FOR SALE

価格	間取りタイプ
4,480万円	3SLDK

POINT

【外観】

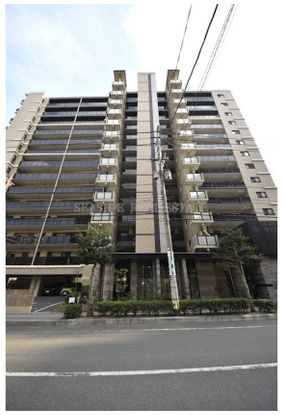

【間取り図】

物件種目	マンション		
建物名	パークアソシア大野城駅前 1203		
物件所在地	福岡県大野城市白木原２丁目 6-7		
交通	鹿児島本線 大野城駅 徒歩2分 西鉄天神大牟田線 白木原駅 徒歩6分		
専有面積	70.51㎡（壁芯） (約21.32坪)	バルコニー面積	16.9㎡
構造規模	鉄筋コンクリート造14階建		
所在階	12階	総戸数	89戸
築年月	2018年7月	修繕積立金	4,900円
管理形態	全部委託	管理費	3,900円
管理人の勤務形態	日勤		
駐車場	有(敷地内) 2,000円		
土地権利	所有権		
現況	空き	引渡日	相談
建築確認番号		開発許可番号	
設備	エレベーター		
周辺施設			
その他費用	インターネット(定額)：500円／月		
備考			

※現況と異なる場合には現況を優先します。　※間取りの「S」はサービスルーム（納戸）です。
※価格は物件の代金総額を表示しており、消費税が課税される場合は税込と表記の上、 税込価格で表示しております。

取引条件の有効期限:2025年9月24日　No.SS250105

お問合せ先

福岡県知事（2）第19124号
公益社団法人　福岡県宅地建物取引業協会

シーサイドリアルエステート株式会社

TEL:0120-431-035　FAX:092-847-8628
福岡県福岡市早良区百道１丁目4番10号

URL:https://www.seaside.ne.jp
E-Mail:info@seaside.ne.jp

取引態様:一般媒介