FOR RENT

賃料	間取り
183,000円	3LDK

管理費等	10,000円		
敷金	1ヶ月	礼金	2ヶ月
敷引／償却金	- -	保証金	-
物件種別	マンション		
建物名・部屋番号	愛宕レジデンス　401号室		
物件所在地	福岡県福岡市西区愛宕２丁目16-24		
交通	福岡市地下鉄空港線　姪浜駅　徒歩11分		
間取詳細	洋室(8.8畳) 洋室(5.8畳) 洋室(4.7畳) LD(19.8畳) K(3.8畳)		
構造･規模	鉄筋コンクリート 6階建 4階		
専有面積	95.8㎡	向き	南
築年月	2013年3月	契約期間	2年
損害保険	有 25,000円 24ヶ月	入居時期	相談
駐車場	近隣駐車場 9900円/月～ 駐輪場		
設備	エレベーター ペット専用設備 システムキッチン ガスコンロ設置済 ３口以上コンロ バス・トイレ別		
その他費用	[一時金]　鍵交換代：33,000円　部屋消毒代：16,500円　契約事務手数料：11,000円 [月次費用]　くらしあんしんサポート24：880円 [備考]　※町費実費です※1年未満での退去時違約金1ヵ月分有		
入居諸条件	ペット可		
保証会社	必須　全保連、フォーシーズ		
備考	◆特徴　ドッグラン有り、フットシャワー、リードフック、ＥＶペットボタン、ペット対応クロス・床、ペット対応コンセント、ペット専用ニッチ、消臭器取付用コンセント、シャンプードレッサー付大型洗面台、共用部換気扇		

No.SR250207　　情報更新日2025年4月18日

防犯カメラ デザイナーズ ２Ｆ以上 オートロック モニタ付オートロック 角住戸 ２面採光

【間取り図】

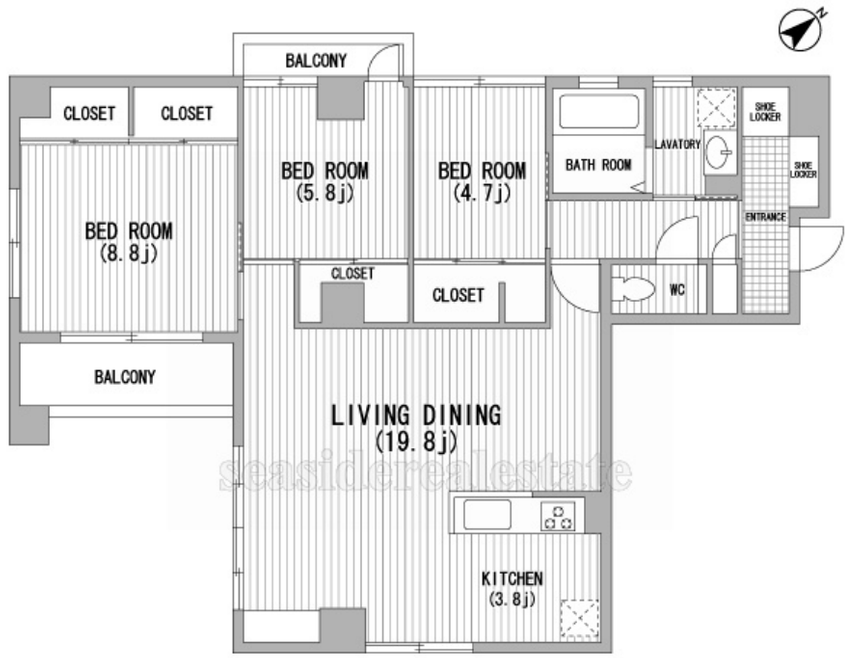

【外観】

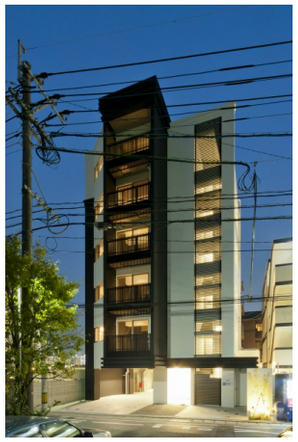

※間取りの「S」はサービスルーム(納戸)です。

※図面と現況が異なる場合は現況が優先となります。

お問合せ先

福岡県知事（2）第19124号
公益社団法人　福岡県宅地建物取引業協会

シーサイドリアルエステート株式会社

福岡県福岡市早良区百道１丁目4番10号
TEL:0120-431-035　　FAX:092-847-8628
E-mail : info@seaside.ne.jp
URL : https://www.seaside.ne.jp

←携帯サイトから物件詳細を閲覧できます！

取引態様	手数料負担の割合	貸主	100%	借主	0%
貸主	手数料配分の割合	元付	0%	客付	100%

不動産コード：14585　　物件管理コード：100000005017821

※取引条件の有効期限は情報更新日より30日間となります。